2-комн. кв. посуточно

22 ноября, 04:55

Московская область, Электросталь, ул. Мира, 23б

Метро:

4 375 □ в сутки

депозит, без предоплаты

Общая информация:

Этаж:	2 / 9
Общая площадь:	45.0 м²
Площадь комнат:	—
Жилая площадь:	—
Площадь кухни:	—

В квартире:

- ✗ Кухонная мебель
- ✗ Мебель
- ✓ Холодильник
- ✗ Можно с животными
- ✓ Можно с детьми
- ✓ Телевизор
- ✓ Стиральная машина
- ✗ Балкон
- ✗ Телефон



Представитель: **Партнер Циан**

Добрый день, уважаемые гости! Вашему вниманию представлена, уютная полноценная двухкомнатная квартира со всеми удобствами для комфортного проживания! Квартира находиться на одной из главных улиц города. Удобное транспортное сообщение с Москвой, остановки общественного транспорта, тц и развлекательные центры в шаговой доступности. Цена за проживание варьируется в зависимости от длительности проживания. Страховой депозит является гарантией сохранности имущества. Оперативное заселение в любое время суток. Предоставляем все необходимые отчетные документы.

Ссылка на объявление: https://www.cian.ru/rent/flat/335807919

© 2012 - 2026 ЦИАН. Крупнейшая и самая достоверная база данных по аренде и продаже жилой, коммерческой и загородной недвижимости - www.cian.ru

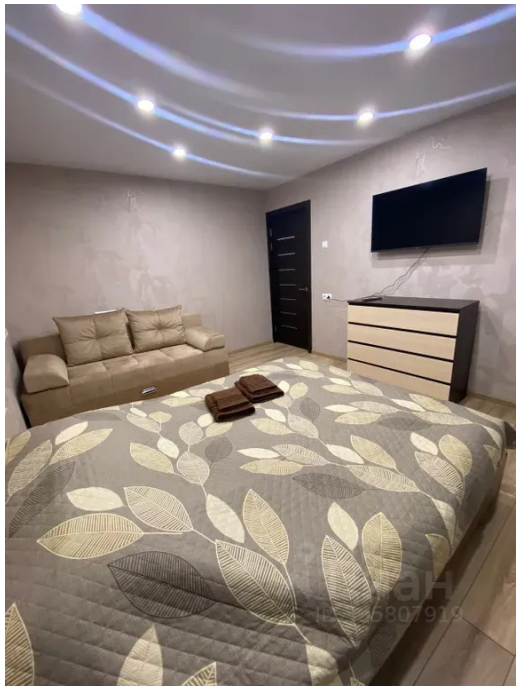







© 2012 - 2026 ЦИАН. Крупнейшая и самая достоверная база данных по аренде и продаже жилой, коммерческой и загородной недвижимости - www.cian.ru









© 2012 - 2026 ЦИАН. Крупнейшая и самая достоверная база данных по аренде и продаже жилой, коммерческой и загородной недвижимости - www.cian.ru



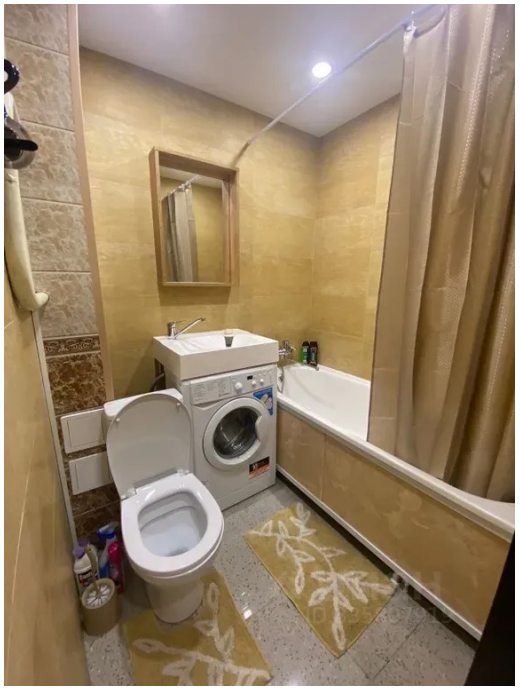

© 2012 - 2026 ЦИАН. Крупнейшая и самая достоверная база данных по аренде и продаже жилой, коммерческой и загородной недвижимости - www.cian.ru